

盛岡市制施行130周年記念

# バスの日

15th

# 9/22

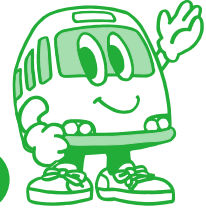

10:00-16:00 (※着町アーケード会場は、10:30~)

**A ガンライザー零 乗り物なるほど教室** **握手会もあるよ!**

ガンライザー零、イツーナ、バックー大佐が公共交通機関の豆知識をクイズで教えてくれるよ!

**B バス降車ボタン展示会**

日本全国の歴代降車ボタン禁断の押し放題!  
※雨天時は、着町アーケード会場になります。

**C おもしろバスの展示**



**D バスの乗り方教室&乗車体験**  
(各回先着15組)※30分前より受付

**E スタンプラリー&お楽しみ抽選会**  
(10時30分~)※景品がなくなり次第終了。

**F クラフト体験コーナー**(先着100組)

**G むり絵コーナー**(先着200組)

**H 「公共交通スマートチャレンジ月間」オープニングセレモニー**

**I バス博士になろう**  
○×クイズ

**J JR東日本盛岡吹奏楽団演奏会**

**K 運転手になろう! 写真撮影会** ※運転席での撮影はハロウィンバス・ボンネットバスで実施します。

**L 紙芝居読み聞かせ**

**M 飲食コーナー**

**N バス会社PRコーナー**

**O IGR・三鉄PRコーナー**

**P 関係機関PRコーナー**

**Q 交通安全PRコーナー**

先着150名に反射材プレゼント。(盛岡東警察署)

## イベントタイムスケジュール

時間	10:00	30	11:00	30	12:00	30	13:00	30	14:00	30	15:00	30
イベント	オープニング	公共交通スマートチャレンジ月間	JR東日本盛岡吹奏楽団演奏会	紙芝居読み聞かせ			ガンライザー零 乗り物なるほど教室	紙芝居読み聞かせ			JR東日本盛岡吹奏楽団演奏会	○×クイズ
バスの乗り方 & 乗車体験		受付 (10:30~)	1回目 (11:00~)				受付 (12:50~)	2回目 (13:20~)			受付 (14:30~)	3回目 (15:00~)

### 着町アーケード会場

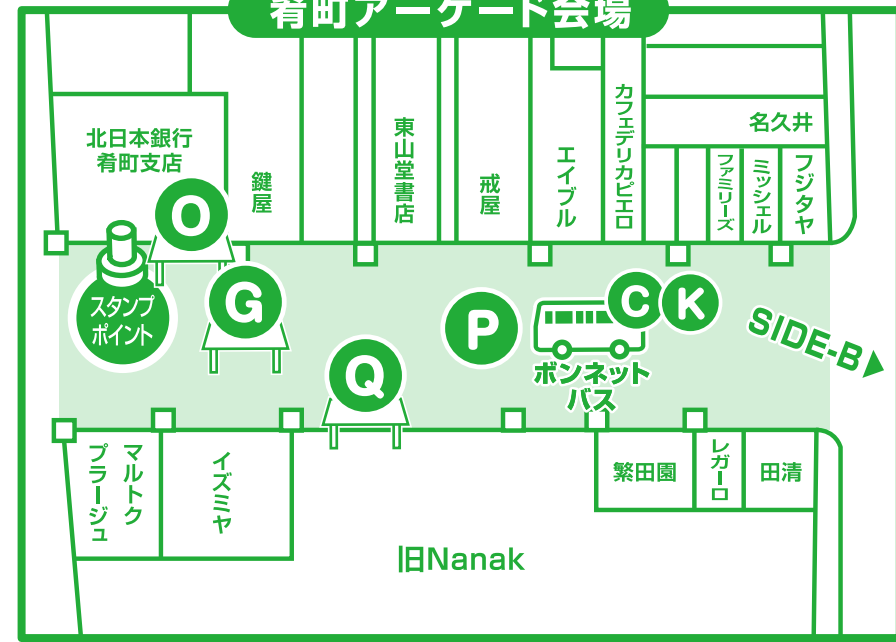

### SIDE-B会場 (旧盛岡バスセンター跡地)

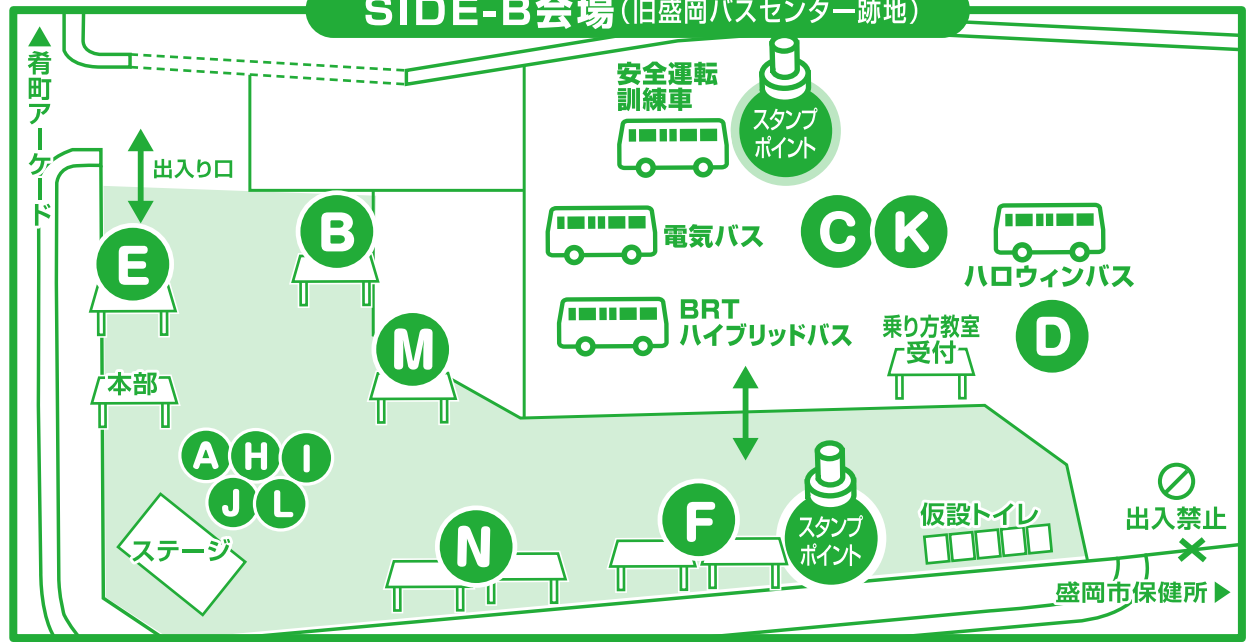

# スタンプラリー&お楽しみ抽選会

合計800点の景品が当たるチャンス!! (おひとりさま1回限り)



会場内3カ所にあるこのマークのポイントでスタンプをついて、15:20までに「抽選コーナー」まで持ってきてね。\*景品がなくなり次第、終了となります。

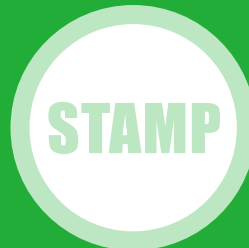
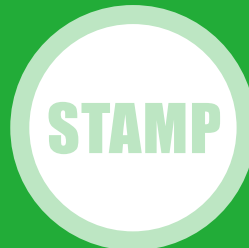
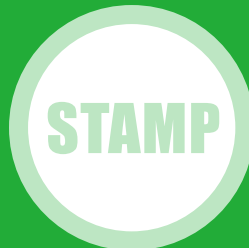

いっしょに楽しむ

## バスの日まつり来場者アンケート

本日はご来場いただきありがとうございます。  
今後の参考にいたしますので、  
アンケートにご協力をお願いいたします。

すべての人にお伺いします

Q1 あなたについて教えてください。

(1) あなたの性別を教えてください。

ア.男性 イ.女性

(2) あなたの年齢を教えてください。

ア.0~6歳 イ.7~12歳  
ウ.13~19歳 エ.20代 オ.30代  
カ.40代 キ.50代 ク.60代  
ケ.70代 コ.80代以上

(3) あなたのお住まいを教えてください。

ア.盛岡市 イ.八幡平市 ウ.滝沢市  
エ.栗石町 オ.葛巻町 カ.岩手町  
キ.紫波町 ク.矢巾町  
ケ.その他( )

(4) 会場への交通手段を教えてください。(主なものをひとつ)

ア.バス イ.鉄道 ウ.自動車 エ.自転車  
オ.徒歩 カ.その他( )

Q2 「バスの日まつり」へは何人で来場されましたか。

( ) 人

Q3 「バスの日まつり」の感想を教えてください。

(1) イベント全体の感想を教えてください。(ひとつだけ)

ア.大変満足した イ.満足した ウ.普通  
エ.不満だった オ.大変不満だった

(2) 印象に残ったイベントを教えてください。(いくつでも)

ア.ガンライザー零&乗り物なるほど教室  
イ.バス降車ボタン展示会  
ウ.おもしろバスの展示  
エ.スタンプラリー&抽選会 オ.〇×クイズ  
カ.バスの乗り方教室 キ.運転手になろう撮影会  
ク.ぬり絵コーナー ケ.クラフト体験コーナー  
コ.バス会社PRコーナー サ.関係機関PRコーナー  
シ.IGR・三鉄PRコーナー ス.測定コーナー  
セ.紙芝居読み聞かせ ソ.JR東日本演奏会  
タ.飲食コーナー チ.その他( )

Q4 「バスの日まつり」を何でお知りになりましたか。(ひとつだけ)

ア.広報もりおか イ.盛岡市のHP ウ.盛岡市のSNS  
エ.バス事業者等のHP オ.ポスター・チラシ  
カ.新聞・テレビ・ラジオ キ.情報誌・フリーペーパー  
ク.その他( )

Q5 バスの日まつりに関するご意見がありましたらご記入ください。

[ ]

大通商店街周辺で開催したバスの日まつりに  
来場したことのある人にお伺いします

Q6 今年のバスの日まつりはSIDE-B及び肴町商店街  
アーケードを会場として開催いたしました。大通  
商店街周辺で開催したバスの日まつりと比べて以  
下の点についてどうだったか、教えてください。  
なお、ウ・エを選択した方は理由もご記入ください。

(1) 会場の広さ(ひとつだけ)

ア.非常によい イ.よい  
ウ.悪い エ.非常に悪い  
理由( )

(2) 来場のしやすさ(ひとつだけ)

ア.非常によい イ.よい  
ウ.悪い エ.非常に悪い  
理由( )

(3) イベント内容(ひとつだけ)

ア.非常によい イ.よい  
ウ.悪い エ.非常に悪い  
理由( )

(4) 開催時間(ひとつだけ) ※前回は11:50~15:30

ア.非常によい イ.よい  
ウ.悪い エ.非常に悪い  
理由( )



携帯電話で今走っているバスの位置がわかります。盛岡市バスロケーションシステム <http://gps.iwatebus.or.jp>

